

(注1) 受電設備、負荷設備の変更を伴わない契約電力変更申込みの際は、2号表、3号表のご提出は不要です。  
 (注2) 1-2, 3号表については、1-1号表へのご入力により自動反映されるため、入力不要です。  
 手書きの場合は、1-2, 3号表にも同じ内容をご記入ください。

電力使用申込書 (受付時お客さま(控))

平成 21 年 2 月 10 日

(申込み内容を選択してください。)

九州電力株式会社 殿

貴社の供給条件を承認のうえ次のとおり申し込みます。

新設  契約電力変更  契約種別変更 (現在の種別: )  
 (お申込種別: )

記載注意事項

- 1 お客さまを甲、九州電力(株)を乙とします。
- 2 新設、契約電力変更の場合は、太枠内を甲の記入欄、それ以外は甲、乙の協議記入欄とします。(臨時電力での申込みについては、契約使用期間を甲の記入欄とします。)
- 3 契約種別変更のみの場合は、印箇所のみをご記入ください。なお、契約内容については、契約種別及び需給開始日を変更する以外は、本申込みに基づく新たな契約種別の適用開始以降も、現契約の効力を持続させるものとします。
- 4 自家用電気工作物については、九州産業保安監督部等による受理、承認等の完了後に当社へご連絡ください。
- 5 24の電気工事店欄には乙が甲に連絡する際の直接の担当者名をご記入ください。

住所 福岡県福岡市中央区渡辺通1-1-1

契約者名 株式会社 代表取締役 九電 太郎

電話 ( 092 - 111 - XXXX )

2枚目に押印ください。

お客さま番号 (新設申込み時は記入不要) 300000999999 計算区

1 契約種別及び契約電力 (注)				10 自家用電気工作物に関する諸手続			
契約種別	既設			(1) 保安規程 (変更) 届出			
契約電力 (kW)	増減			年 月 日			
	増減後			(2) 主任技術者選任手続 許可・承認No.			
2 契約設備電力 (kW)	既設	増減	増減後	<input type="checkbox"/> 選任届出日 年 月 日			
4 供給電圧 供給 kV、計量 kV			5 電気方式 交流 相 線式 Hz	<input type="checkbox"/> 選任許可日			
6 用途 ホテル		7 製品名 (工場等の場合にご入力下さい。)		<input type="checkbox"/> 兼任承認日			
8 需給開始日 予定 年 月 日		9 契約使用期間		<input type="checkbox"/> 外部委託承認日			
変更後 年 月 日		年 月 日から		(3) 工事計画関係届出			
(変更理由)		年 月 日まで		届出日 年 月 日			
11 需要場所		福岡県福岡市中央区天神9-9-9		電話 ( 092 - 222 - XXXX )			
12 支払場所				電話 ( - - )			
13 需給地点							
14 計量地点							
15 財産分界点							
16 保安責任分界点							
17 二次電圧側計量調整							

18 保護装置	甲	遮断容量 100 MVA	事故除去時間 (sec) 短絡 0.1 地絡 0.2	感度 Vo 9.5 V 短絡 1.097 MVA 地絡 Io 0.2 A	19 高圧コンデンサ	取付容量 106 kvar
	乙	短絡容量 MVA	事故除去時間 (sec) 短絡 地絡	感度 Vo V 短絡 MVA 地絡 Io A		取付台数 1 台

Vo 整定値はDGR設置の場合に記入すること。

20 工事費負担金	<input type="checkbox"/> 有 <input type="checkbox"/> 無	円 (消費税等相当額再掲)	円 入金日 年 月 日
21 臨時工事費・諸工料	<input type="checkbox"/> 有 <input type="checkbox"/> 無	円 (消費税等相当額再掲)	円 入金日 年 月 日

22 契約設備電力の計算根拠 (500 kW未満の場合)

契約負荷設備	最大(100%)	No.2 (100%)	No.3 (95%)	No.4 (95%)	残り(90%)	合計	契約設備(計算)電力
	入力換算後						kW
修正後							kW
契約受電設備		変圧器容量	受電電圧と同位の負荷設備容量	合計		契約設備(計算)電力	
						kW	

(実量制・協議決定のどちらでもない場合にご記入ください。)

(1) 負荷設備による計算契約設備電力と受電設備による計算契約設備電力とのいずれか小さい方による契約。  
 (2) 受電設備による契約。  
 (いずれか一方を選択し、(2)による契約をご希望の場合は右に記名押印ください。) 氏名

23 電気主任技術者 氏名 九州 太郎	24 電気工事店 (連絡者) 電気 氏名 福岡 一郎
電話 ( 092 - 333 - XXXX ) 携帯 ( - - )	電話 ( 092 - 444 - XXXX ) 携帯 ( - - )

申込受付 年 月 日	受付印	供給承諾 年 月 日	供給承諾の通知 年 月 日
------------	-----	------------	---------------

(提出時の押印の取扱い)  
 本申込書は3枚複写となっておりますので、記載内容をご確認の上、2枚目に押印後、ご提出ください。  
 (個人情報利用目的)  
 当社が取り扱う個人情報は、当社定款記載の次の事業において、契約の締結・履行、資産・設備等の形成・保全、商品・サービスの開発・改善、当社及び当社グループ会社の商品・サービスに関するダイレクトメール等によるご案内その他これらに付随する業務を実施するために必要な範囲内で利用させていただきます。  
 (1) 電気事業 (2) 電気機械器具及び蓄熱式空調・給湯装置その他の電力需要平準化又は電気の効率利用に資する設備の製造、販売、リース、設置、運転及び保守  
 (3) 熱供給事業 (4) 電気通信事業 (5) 情報処理、情報提供のサービス及びソフトウェアの開発、販売、リース  
 (6) 電気通信工事、電気工事、土木建築工事の調査、設計、施工及び施工監理 (7) ガス供給事業 (8) 介護サービス事業及び老人ホームの経営  
 (9) 一般廃棄物、産業廃棄物の処理及び再利用並びにその再生品の販売 (10) 住宅性能評価・保証事業 (11) 航空運送事業  
 (12) 書籍、映像・音声ソフトの販売、レンタル (13) 前各号に関するエンジニアリング、コンサルティング及び技術・ノウハウの販売  
 (14) 不動産の売買、賃貸借及び管理 (15) 前各号に付帯関連する事業 (16) 経営上必要と認める他の会社への投資  
 (電気主任技術者変更時のお願)  
 電気主任技術者が変更となる場合は、変更後の電気主任技術者氏名および連絡先を当社へご連絡ください。  
 (ご契約に関する事項)  
 ご契約に関する事項については、裏面をご確認ください。

(添付書類) 設備一覧表、高圧単線結線図、構内平面図

電力使用申込書 一 号表





	相	電圧 (V)	使用機器名	出力		入力換算 容量(kW)	台数	容量計 (kW)	備考 (使用種別および用途)
				容量	単位				
26	1	100	蛍光灯 FHF	32	W		6		
	1	100	蛍光灯 FL	10	W		8		
	1	100	白熱灯 IL	40	W		265		
	1	100	高圧ナトリウムランプ	220	W		4		
	1	100	非常灯 FHF	32	W		19		
	1	100	非常灯 ミニハロゲン	13	W		262		
	1	100	コンセント(1ヶ口)	50	W		311		
	1	100	コンセント(2ヶ口)	100	W		615		
	1	100	洗濯機	1000	W		3		
	1	100	乾燥機	1000	W		3		
	1	100	自動販売機	1000	W		10		
	1	100	冷蔵庫	360	W		3		
	1	100	換気扇	17	W		255		
	設	1	200	電気レンジ	3 000	W		4	
1		200	コーヒーマシン	3 000	W		2		
備									
計									

記載注意事項 一、ご記入いただいた個人情報取扱については電力使用申込書一号表をご覧ください。

需要場所

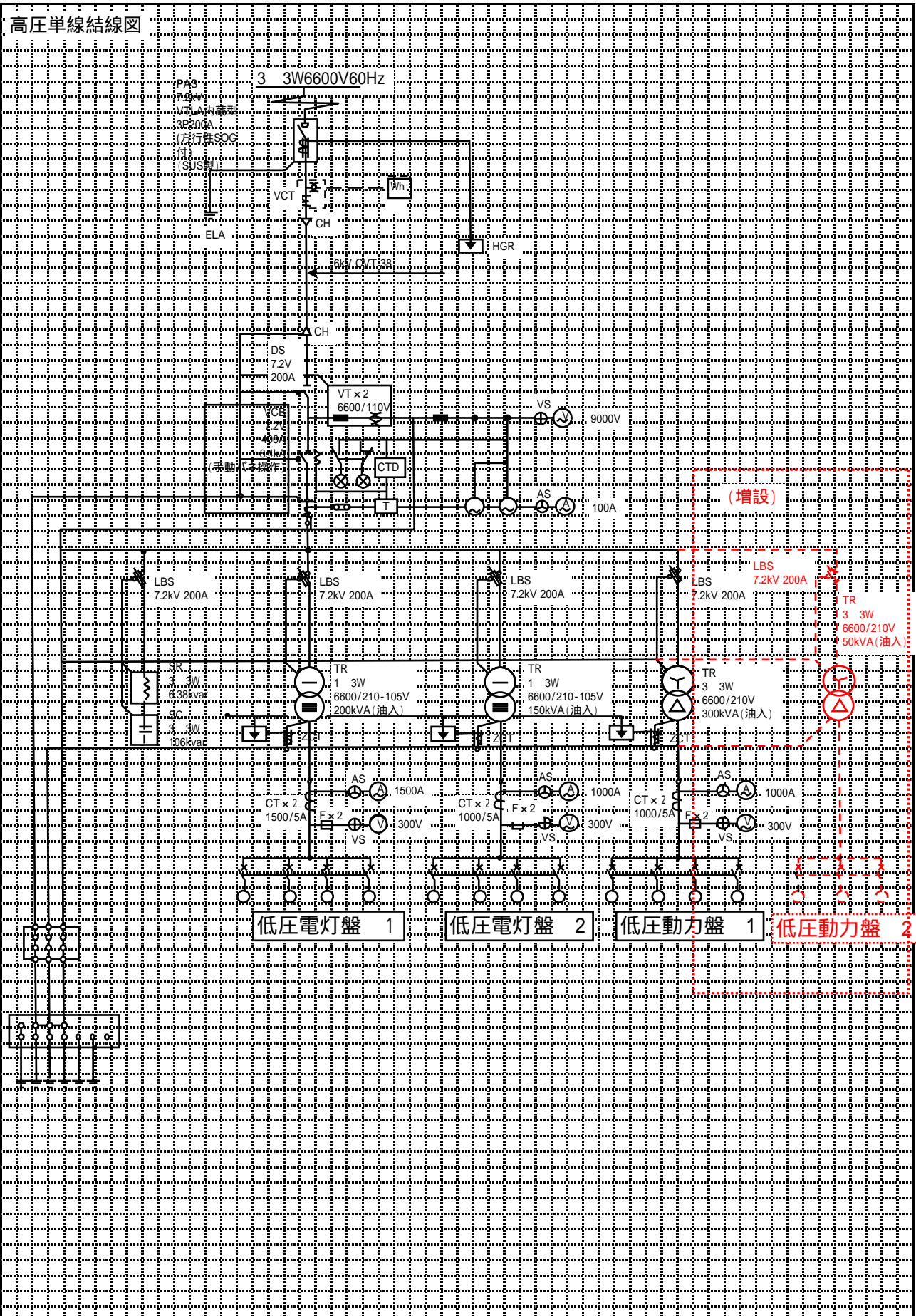

記載注意事項 一、ご記入いただいた個人情報取扱については電力使用申込書一号表をご覧ください。

構内平面図

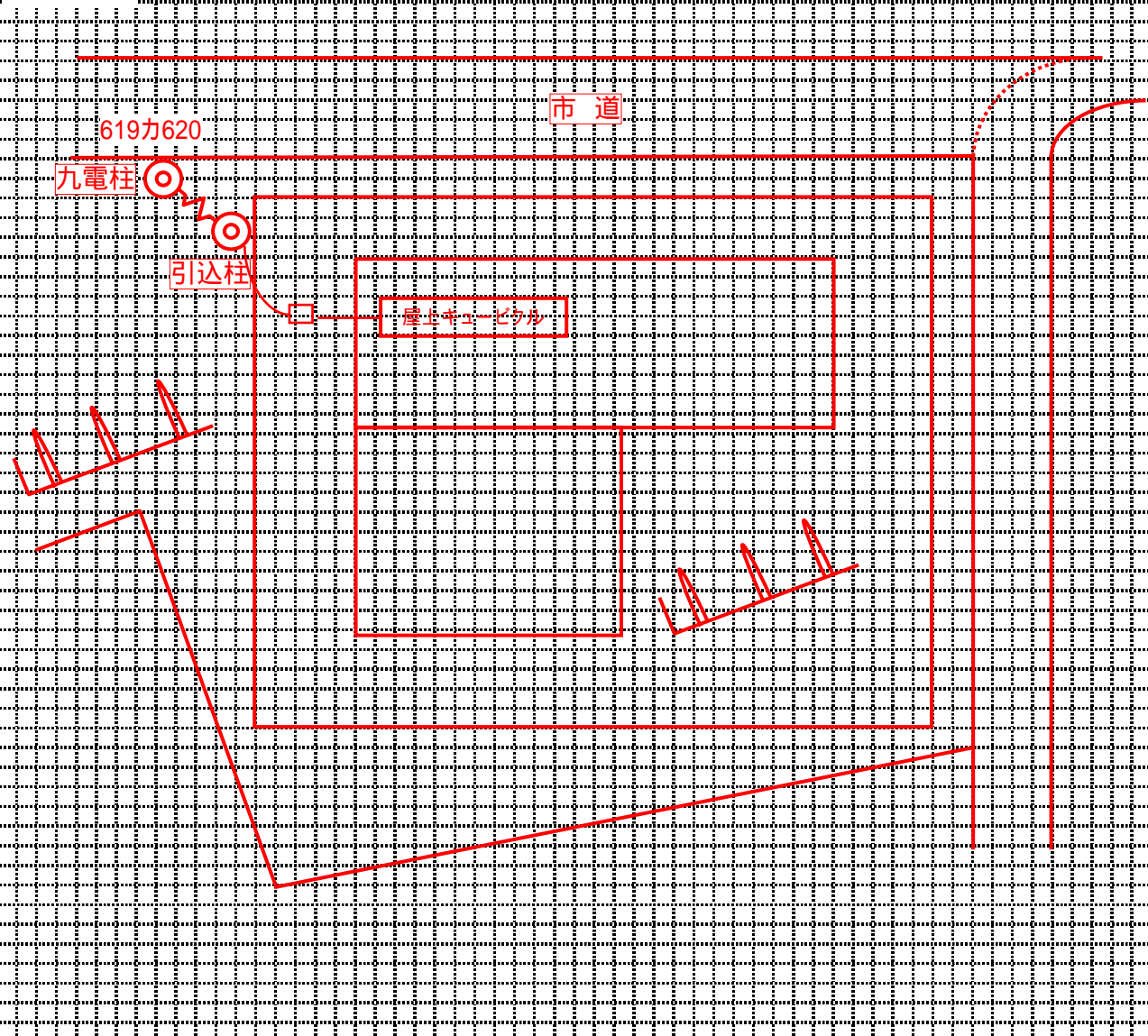

記載注意事項  
一、お客さま構内一号柱および九州電力柱（引込を希望される柱）の位置も記入してください。  
二、ご記入いただいた個人情報の取扱いについては電力使用申込書一号表をご覧ください。