

(2) 産業廃棄物の適正処理

工事で発生する産業廃棄物は、取引先の処理が適正に行われていることを産業廃棄物管理票(マニフェスト)で確認するとともに、再使用(リユース)・再生利用(リサイクル)の徹底により、可能な限り最終処分量を削減するよう取り組んでいます。

(3) グリーン調達の推進

事務用品、OA機器消耗品等の購入においては、環境に配慮した製品を購入する「グリーン調達」を推進しています。

オフィスで使用する物品は、環境にやさしいエコ製品(エコマーク商品等)を積極的に購入しています。(例:コピー用紙類、トイレトペーパー、文具類他)

3. 地域貢献

地域の環境ボランティアにも積極的に取り組んでいます。

(1) 地域清掃活動への積極的参加

毎年、花火大会後に行われる人吉市主催の清掃ボランティアなどに参加しており、2011年度は延べ8回のボランティアに計127名が参加しました。

(2) 小学校における環境活動講師の実施

当電力所の「不法投棄ゴミ回収活動」に関心を持たれた小学校からの依頼を受けて、2005年5月23日、人吉市立田野小学校の総合学習の時間に「環境問題と当社の環境活動」をテーマとして講義をさせていただきました。

以来、この小学校では、不法投棄防止の看板を、児童自らが製作・設置し、毎年当電力所と協力してプランタの設置、清掃活動を行うなど環境活動の輪が広がっています。



小学校での講義



プランタの設置と清掃活動に参加された皆さま

(3) 稚魚放流の実施

当社「環境月間」行事の一環として、当電力所では清流への稚魚放流などを行っています。2011年6月には五木村川辺川流域の五木東小学校の児童・教諭の皆さまとともにヤマメ稚魚8,000匹を放流しました。



ヤマメ放流

(4) 不法投棄防止への取組み

人吉電力所を含む人吉地区の九州電力グループ各社は、県（球磨地域振興局）と「廃棄物の不法投棄に関する協定」を締結しており、送電線の巡視時などに不法投棄と思われる状況を発見した場合は自治体へ情報提供を行っています。

2011年度には現場出向時の新たな不法投棄の発見はありませんでした。

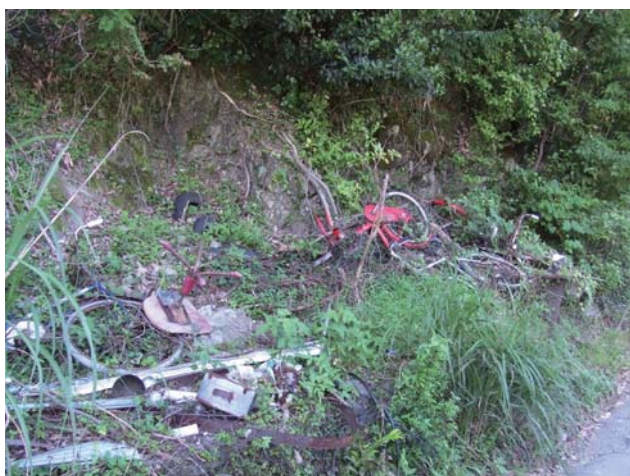

不法投棄状況(2008年度)

(様式第1号)

不法投棄発見報告書

通報者 所属：九州電力株式会社
 熊本支店 送電総括係 人吉電力所 送電課
 氏名：酒巻 亘
 連絡先：0966-24-8034

| | |
|--|--|
| 発見日時 | 平成 20年 7月 11日 (金 曜日) 10時 00分 |
| 定期性・継続性 | <input type="checkbox"/> 定期的に不法投棄されている <input type="checkbox"/> () 頃から続いている <input checked="" type="checkbox"/> その他 () |
| 発見場所 (現場の状況) | 市 町 球磨郡 五木村 板木 2515-3 番地付近 <input type="checkbox"/> 阿川 <input checked="" type="checkbox"/> 山林 <input type="checkbox"/> 田 <input type="checkbox"/> 畑 <input type="checkbox"/> 雑草地 <input checked="" type="checkbox"/> その他 (道路脇) |
| 不法投棄等の内容 | 発見状況 <input checked="" type="checkbox"/> 不法投棄された廃棄物を見発見 <input type="checkbox"/> 廃棄物の不法投棄行為を目撃 <input type="checkbox"/> 不審車両を目撃 <input type="checkbox"/> 長期間にわたる野積み状況の廃棄物を見発見 <input type="checkbox"/> 廃棄物の野外焼却 (野焼き) を見発見 <input type="checkbox"/> その他 () |
| | 廃棄物の種類 (主なもの) <input type="checkbox"/> 家電製品 <input checked="" type="checkbox"/> 家具 <input checked="" type="checkbox"/> 古タイヤ <input checked="" type="checkbox"/> 廃自動車 <input type="checkbox"/> 引越ごみ <input type="checkbox"/> 家屋解体廃材 <input type="checkbox"/> コンクリート敷 <input type="checkbox"/> アスファルト敷 <input type="checkbox"/> 木くず <input type="checkbox"/> 廃石膏ボード <input type="checkbox"/> 不審なドラム缶 <input type="checkbox"/> その他 () |
| | 廃棄物の量 <input type="checkbox"/> 縦 m × 横 m × 高さ m <input type="checkbox"/> ダンプ 台相当 体積 <input type="checkbox"/> 5 m ³ <input type="checkbox"/> 5~10 m ³ <input type="checkbox"/> 10~20 m ³ <input type="checkbox"/> 20 m ³ 以上 |
| 不審車両 | 車両番号 <input type="checkbox"/> 軽トラック <input type="checkbox"/> 小型ダンプ <input type="checkbox"/> 大型ダンプ <input type="checkbox"/> その他 () 色 () <input type="checkbox"/> その他 (会社名等) |
| | 台数 台 |
| 行為者の特徴 | <input type="checkbox"/> 投棄者判明 (年齢 歳位) 性別 (男・女) <input checked="" type="checkbox"/> 投棄者不明 |
| 周辺環境への影響 | ※ におい等 |
| 投棄場所を特定するための目印になるようなものまたは付近の路肩等 ※別紙参照 | |

不法投棄発見報告書

(5) 植樹活動への参加

当社は、創立50周年を記念して、2001年度から10年間で100万本の植樹を地域の皆さまと一緒に挙げて行う「九州ふるさとの森づくり」と九州各地で展開してきました。

人吉電力所では、2004年～2005年に「草津川源流域の森づくり」及び「水上村植林活動」に参加するなど、積極的に植樹活動に取り組みました。

2011年度も、低炭素社会実現への寄与や生物多様性の保全を目的として、引き続き「九州ふるさとの森づくり」を展開しました。今後も積極的に植樹活動に取り組んでいきます。



植樹活動