

組織プロフィール

●九州電力株の概要

※九州電力送配電(株)が2020年4月1日に分社する前の数値を記載

(2020年3月末現在)

設立年月日	1951年5月1日	売上高	18,180億円
資本金	2,373億円	総資産額	44,336億円
株主数	普通株式 143,054名 A種優先株式 3名	従業員数	12,829名

●電力供給設備

※九州電力送配電(株)の設備(2020年4月1日以降)は青字で記載

水力発電 (揚水含む)	本島 138か所 離島 5か所	357.6万kW 0.4万kW
火力発電	7か所	958.5万kW
地熱発電 (バイナリー含む)	6か所	20.8万kW
内燃力発電 (ガスタービン含む)	32か所	40.0万kW
原子力発電	2か所	414.0万kW
風力発電	1か所	0.03万kW
発電設備合計(*)	191か所	1,791.3万kW
送電線路こう長	10,900km	
配電線路こう長	142,832km	
変電所	604か所	7,529.5万kVA

(*) 端数処理により合計値が合わない場合がある

〔電力供給設備の配置図〕

※九州電力送配電(株)の設備を含む

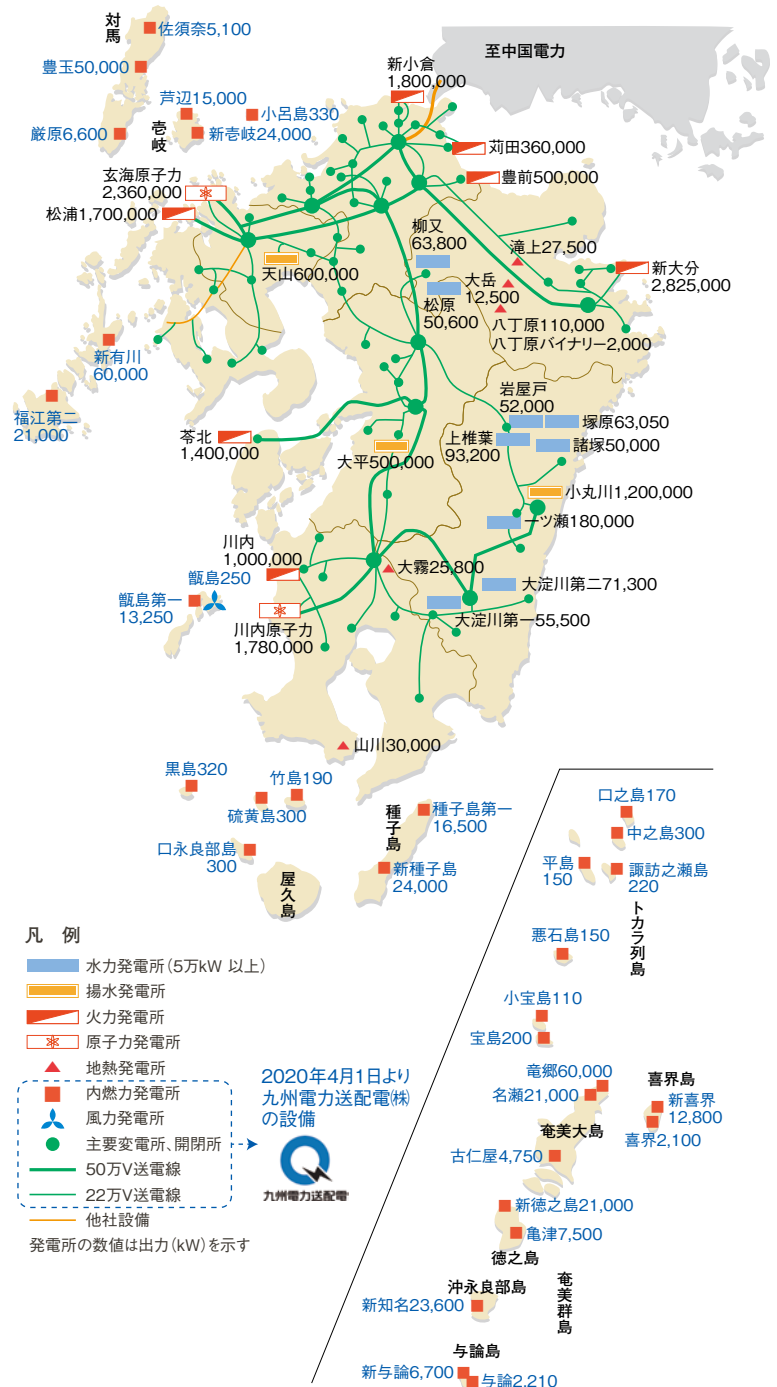

財務面 [2019年度]

●自己資本比率 [連結]

12.3%

財務目標
20%
(2022.3末)

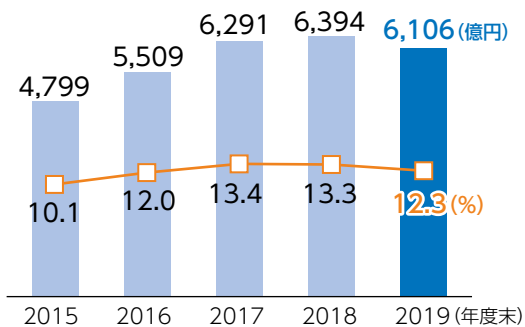

●経常利益 [連結]

400億円

財務目標
1,100
億円以上
(2018.3~
2022.3平均)

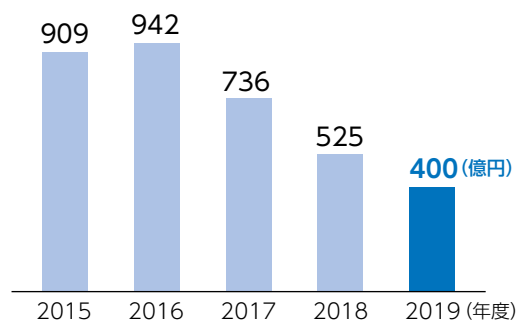

●成長投資 [連結]

約3,500億円 (2017~2019年度累計)

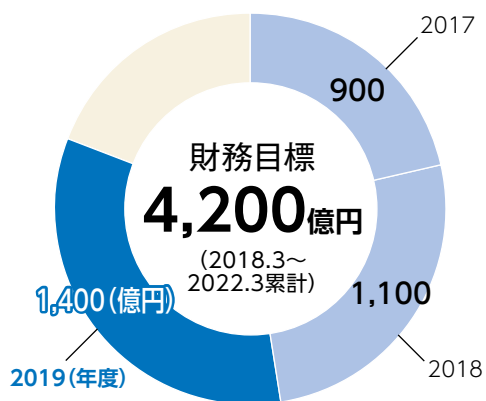

●配当金 (普通株式) [九州電力株]

35円

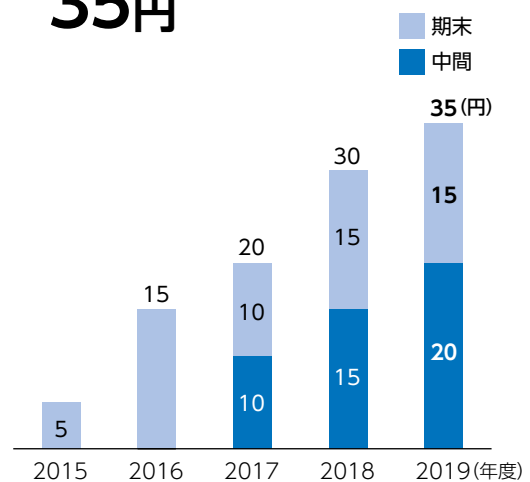

非財務面(主な事業活動等) [2019年度]

●販売電力量あたりのCO₂排出量
0.370kg-CO₂/kWh (2019年度)

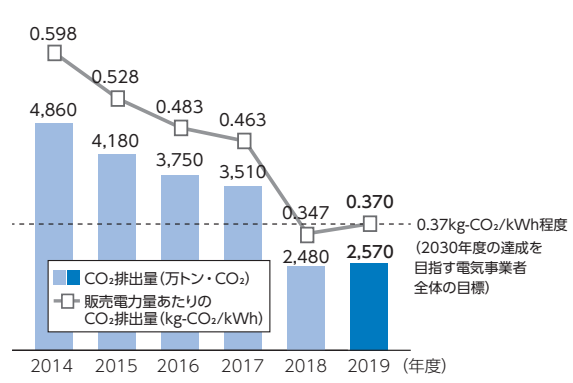

●九電グループの再生可能エネルギー開発量
220万kW (2020.3末時点で目標の4割超)

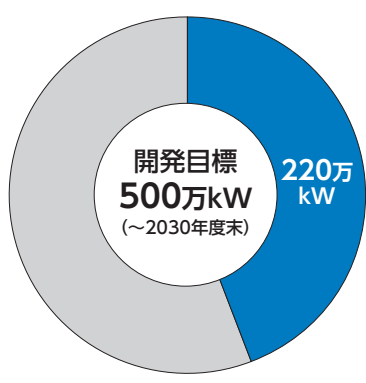

●原子力発電所設備利用率
82.0%

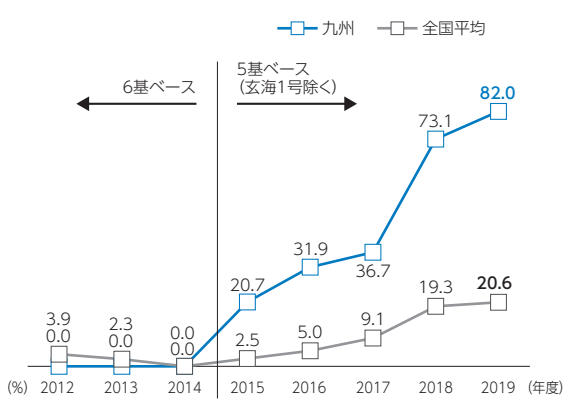

●オール電化住宅戸数(九州)
1,143千戸

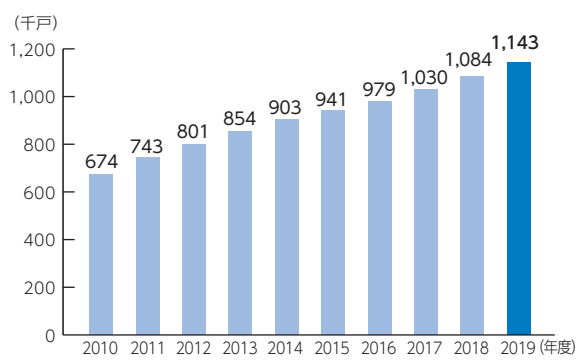

非財務面(主な事業活動等) [2019年度]

●お客さま一戸あたりの年間停電時間・停電回数

0.08回

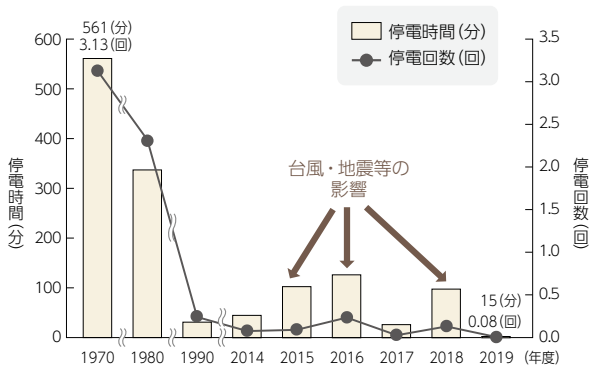

●地域の皆さまと取り組んだ
主な地域・社会共生活動の参加者数

約3.1万人

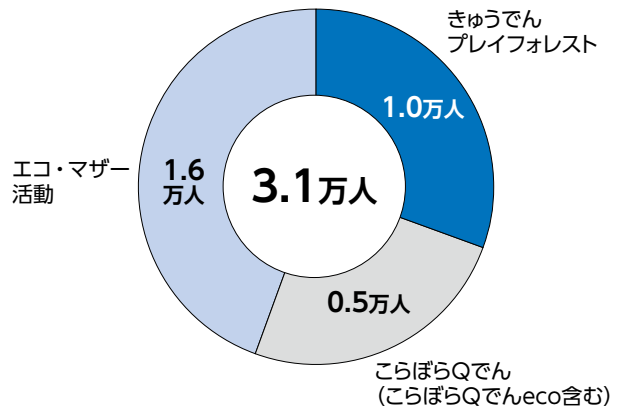

●女性管理職登用人数

- ①新規登用人数 **10人**
- ②組織の長ポストへの登用人数 **7人**

【目標 2009~2013年度を基準に、2019~23年度でそれぞれ3倍以上(①54人、②21人以上)】

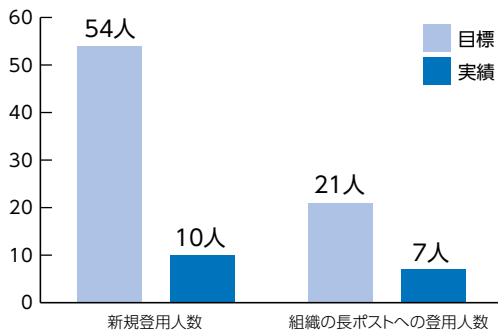

●20万延べ労働時間あたりの有休災害件数

0.08件

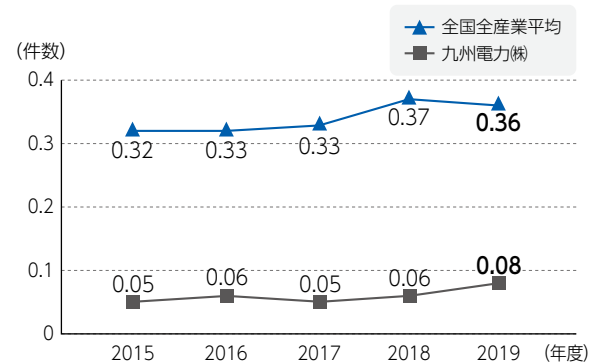

※データの算定にあたっては、送配電部門(2020年4月の分社で九州電力送配電株に転籍)の従業員を含む

●九州電力(株)組織機構図(2020年7月現在)

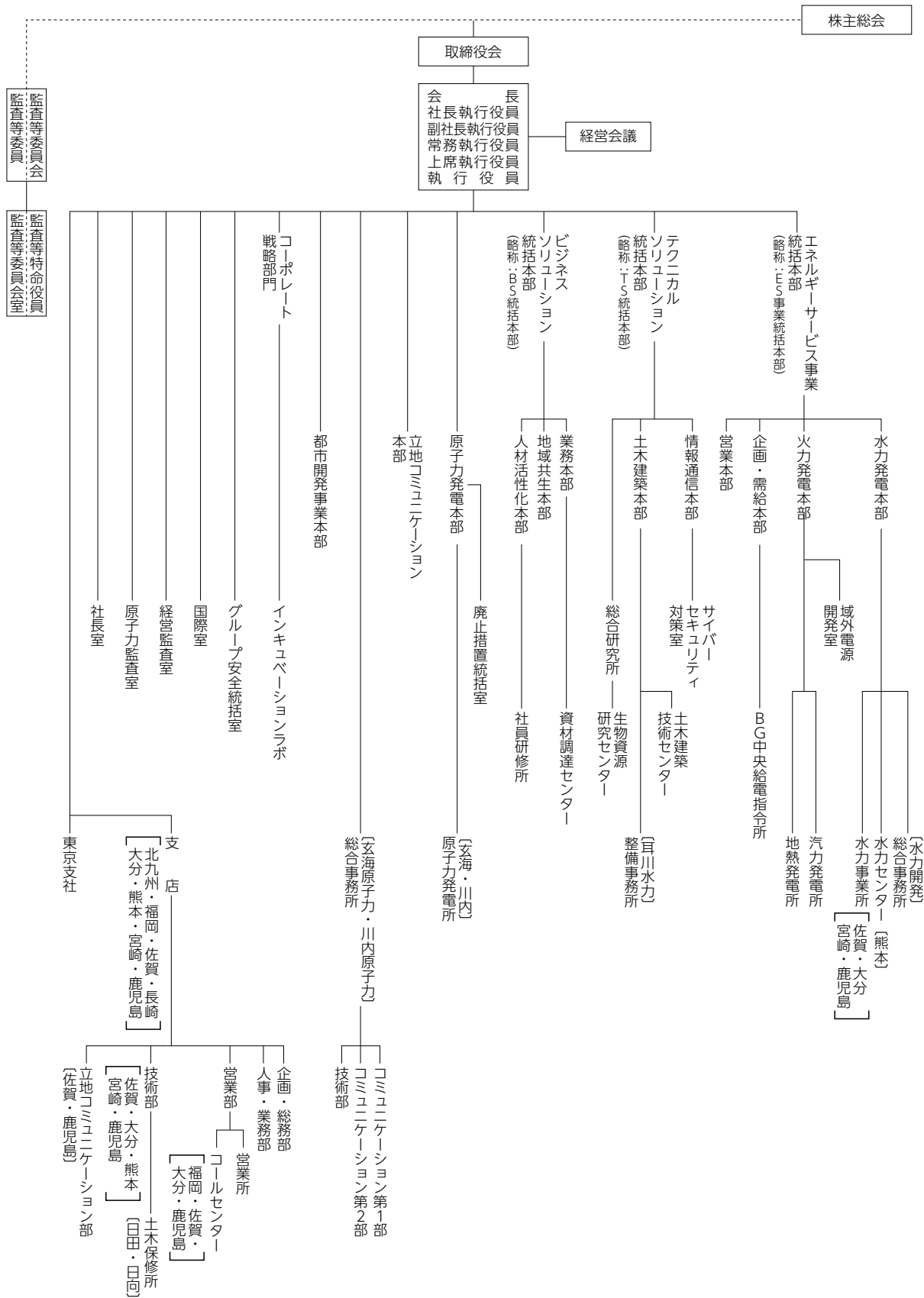

●九州電力送配電(株)組織機構図(2020年7月現在)

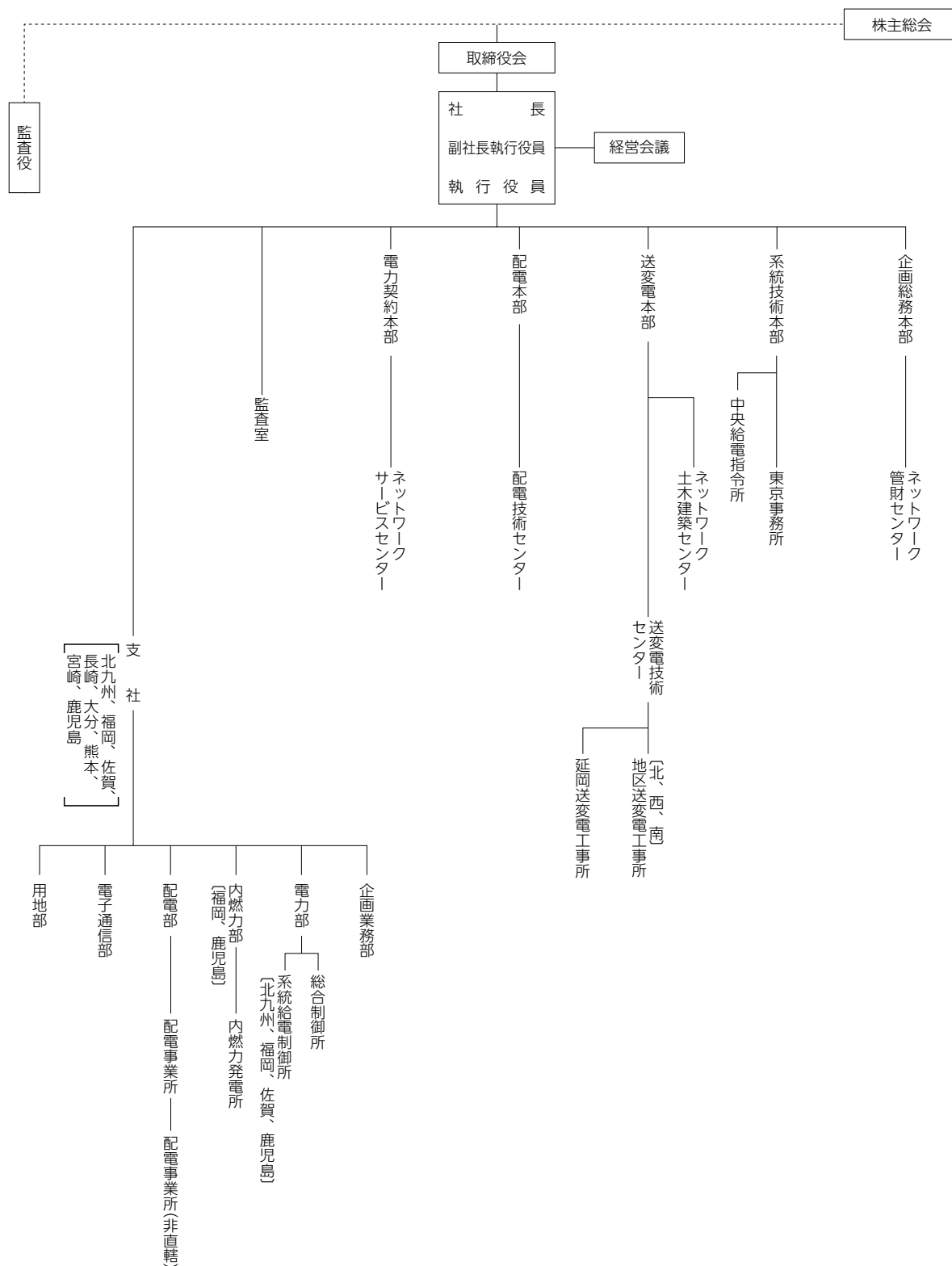

● グループ会社一覧(102社) (2020年5月31日現在)

国内電気事業(3社)

九州電力(株)	九州電力送配電(株)	九電みらいエナジー(株)
---------	------------	--------------

エネルギー関連事業、海外事業(70社)

(株)キューデン・インターナショナル	大分エル・エヌ・ジー(株)	北九州エル・エヌ・ジー(株)	串間ウインドヒル(株)
西日本環境エネルギー(株)	九州林産(株)	長島ウインドヒル(株)	(株)福岡エネルギーサービス
九電テクノシステムズ(株)	(株)九電ハイテック	西日本空輸(株)	西日本プラント工業(株)
九州高压コンクリート工業(株)	九電産業(株)	みやざきバイオマスリサイクル(株)	西日本技術開発(株)
光洋電器工業(株)	西技工業(株)	下関バイオマスエナジー合同会社	キュウシュウ・エレクトリック・オーストラリア社
キュウシュウ・エレクトリック・ウイトストーン社	キューデン・サルーラ	キューデン・インターナショナル・ネザランド	九電新桃投資股份有限公司
パシフィック・ホープ・ SHIPPING・リミテッド	キューデン・パースボロー	キューデン・インターナショナル・ヨーロッパ	キューデン・インターナショナル・グリーン
キューデン・インターナショナル・サウスフィールド・エナジー	キューデン・インターナショナル・ウエストモアランド	鷲尾岳風力発電(株)	西技測量設計(株)
宗像アスティ太陽光発電(株)	QE1 Flexibility Services合同会社	奄美大島風力発電(株)	キューデン・イリハン・ホールディング・コーポレーション
キューデン・イノパテック・ベトナム	戸畑共同火力(株)	(株)九電工	(株)福岡クリーンエナジー
大分共同火力(株)	九州冷熱(株)	(株)キューヘン	誠新産業(株)
西九州共同港湾(株)	(株)九建	西日本電気鉄工(株)	ライオン・パワー(2008)
エレクトリシダ・アギラ・デ・トックスパン社	エレクトリシダ・ソル・デ・トックスパン社	新桃電力股份有限公司	キュウシュウ・トウホク・エンリッチメント・インベスティング社
テプディア・ジェネレーティング	双日パースボロー	A E I F ・クリーン・インベスター	DGCウエストモアランド
ひびきウインドエナジー(株)	沖縄うるまニューエナジー(株)	ソヤノウッドパワー(株)	大分バイオマスエナジー合同会社
(株)千葉袖ヶ浦パワー	日豪ウラン資源開発(株)	北九州エル・エヌ・ジー・ローリー販売(株)	(株)バイオコール熊本南部
石狩バイオエナジー合同会社	豊前ニューエナジー合同会社	フーミー3・BOT・パワー・カンパニー	大唐中日(赤峰)新能源有限公司
サルーラ・オペレーションズ	セルピシオス・デ・ネゴシオ・デ・エレクトリシダ・エン・メキシコ		

ICTサービス事業(7社)

(株)QTnet	ニシム電子工業(株)	九電ビジネスソリューションズ(株)	(株)アール・ケー・ケー・コンピューター・サービス
(株)QTmedia	(株)ネットワーク応用技術研究所	(株)R K K C Sソフト	

都市開発・まちづくり、インフラサービスなどの事業(22社)

(株)電気ビル	(株)キューデン・グッドライフ	(株)キューデン・グッドライフ 東福岡	(株)キューデン・グッドライフ 福岡浄水
(株)キューデン・グッドライフ熊本	(株)キューデン・グッドライフ 鹿児島	(株)キャピタル・キューデン	(株)九電ビジネスフロント
九電不動産(株)	(株)九電ビジネスパートナー	九州メンテナンス(株)	九州高原開発(株)
記録情報マネジメント(株)	(株)Q-CAP	(株)戦国	(株)オークパートナーズ
キューデン・アーバン・ディベロップメント・アメリカ	博多那珂6開発特定目的会社	九州住宅保証(株)	福岡エアポート・ホールディングス(株)
伊都ゴルフ土地(株)	緑ヶ丘リビングサポート(株)		

●九州電力(株)主要事業所 (2020年7月現在)

本店 〒810-8720 福岡市中央区渡辺通2-1-82
TEL(092)761-3031

北九州支店 〒802-8521 北九州市小倉北区米町2-3-1
TEL(093)531-1180

福岡支店 〒810-0004 福岡市中央区渡辺通2-1-82
TEL(092)761-6381

佐賀支店 〒840-0804 佐賀市神野東2-3-6
TEL(0952)33-1123

長崎支店 〒852-8509 長崎市城山町3-19
TEL(095)864-1810

大分支店 〒870-0026 大分市金池町2-3-4
TEL(097)536-4130

熊本支店 〒862-0951 熊本市中央区上水前寺1-6-36
TEL(096)386-2200

宮崎支店 〒880-8544 宮崎市橘通西4-2-23
TEL(0985)24-2140

鹿児島支店 〒890-8558 鹿児島市与次郎2-6-16
TEL(099)253-1120

東京支社 〒100-0006 東京都千代田区有楽町1-7-1
TEL(03)3281-4931

●九州電力送配電(株)主要事業所 (2020年7月現在)

本社 〒810-8720 福岡市中央区渡辺通2-1-82
TEL(092)761-3340

北九州支社 〒802-0003 北九州市小倉北区米町2-3-1
TEL(093)531-1195

福岡支社 〒810-0004 福岡市中央区渡辺通2-1-82
TEL(092)732-3510

佐賀支社 〒840-0804 佐賀市神野東2-3-6
TEL(0952)33-1121

長崎支社 〒852-8021 長崎市城山町3-19
TEL(095)864-1808

大分支社 〒870-0026 大分市金池町2-3-4
TEL(097)536-4150

熊本支社 〒862-0951 熊本市中央区上水前寺1-6-36
TEL(096)386-2500

宮崎支社 〒880-0001 宮崎市橘通西4-2-23
TEL(0985)24-2141

鹿児島支社 〒890-0062 鹿児島市与次郎2-6-16
TEL(099)253-1051

東京事務所 〒100-0006 東京都千代田区有楽町1-7-1
TEL(03)6375-7420