

ひろがれ未来へ!

第2回

かごしま 絵手紙 コンクール

作品
大募集

テーマ ありがとう

応募締切 平成30年9月22日(土) 消印有効

応募資格 鹿児島県内の小・中学校の児童・生徒

作品規定 はがきサイズ(100mm×148mm)で、絵と文字を用いた作品

※通常はがき、私製はがき、はがきサイズの画用紙などでも応募できます。表現方法や画材は自由ですが、パソコンの使用はできません。上記サイズ以外の用紙を使用した作品は規定外といたします。

詳しくは裏面をご確認ください。

あなたは、誰にどんな「ありがとう」を伝えたいですか？

大好きな家族やお友達、先生、ペット。

お気に入りのカバンや机、文具たち。

いつも感じているいろんな「ありがとう」の想いを、
絵と文字を使って、心を込めて自由に表現してみましょう。
あなたの胸一杯の「ありがとう」が、伝わりますように。

掲載されている作品は昨年度(テーマ:未来のわたしへ)の受賞作品です。

主催：九州電力鹿児島支社、南日本新聞社

後援：鹿児島県教育委員会

●お問い合わせ先

「ひろがれ未来へ!かごしま絵手紙コンクール」受付事務局(株式会社総広内)

TEL: 099-227-4002 (月~金9:00~17:00 土日祝は除く)

ホームページにも
募集要項を掲載しています。

九州電力 鹿児島支社



九州電力

九電グループ

ずっと先まで、明るくしたい。

応募のきまり

第2回 ひろがれ未来へ! かごしま 絵手紙 コンクール

テーマ ありがとう

応募資格 鹿児島県内の小・中学校の児童・生徒

部門 小学校1・2年生部門、小学校3・4年生部門、小学校5・6年生部門、中学生部門

作品規定 はがきサイズ(100mm×148mm)で、絵と文字を用いた作品
 ※通常はがき、私製はがき、はがきサイズの画用紙などでも応募できます。表現方法や画材は自由ですが、パソコンの使用はできません。上記サイズ以外の用紙を使用した作品は規定外といたします。

応募方法 下記の応募票に学校名、学年、氏名(ふりがな)、ご自宅住所、電話番号を記入し、作品裏(宛名面)に絵の上下(天地)の向きと合わせて貼り付けて応募ください。
 ※応募票は、九州電力ホームページにも掲載していますので、ご利用ください。(出品無料。但し、応募に伴う送料等は応募者負担。)

応募先 〒892-0824 鹿児島市堀江町12-14SKビル2F
 「第2回 ひろがれ未来へ! かごしま絵手紙コンクール」係

審査委員 千々岩弘一(鹿児島国際大学大学院教授)
 二見朱実(絵手紙講師)
 餅原宣久(鹿児島県立伊集院高等学校 教諭)
 中野隆(九州電力執行役員 鹿児島支社長)
 光安善樹(南日本新聞社 編集局長)



応募締切 平成30年9月22日(土) 消印有効

発表 平成30年11月頃 南日本新聞に掲載し、九州電力のホームページでも発表いたします。

表彰 各部門=大賞1点、優秀賞3点、奨励賞5点、入選20点
 全部門から=審査員特別賞5点
 学校賞4校
 ※受賞者・受賞校には、賞状および副賞(図書カード・オリジナル記念品等)を贈呈します。

表彰式 平成30年11月予定 ※大賞、審査員特別賞、優秀賞の受賞者。

作品展示 山形屋ブリッジギャラリー(平成30年11月21日(水)~平成30年11月27日(火)予定)等で展示

応募に関する注意事項

- 応募作品はご本人のもので、未発表のもの1点に限ります。(他コンクールに応募済の作品は応募できません。)
- 応募作品は、著作権(アニメキャラクターなどを含んだ作品、題名)、商標権、肖像権など第三者の権利を侵害しないものに限りします。
- 応募用紙にご記入頂いた個人情報、受賞者発表、受賞者様への受賞通知、賞品の発送及びコンクールに関するアンケート送付等に使用させていただきます。
- 応募用紙にご記入頂いた内容に虚偽が認められた場合または応募資格に反することが認められた場合、受賞を取り消すことがあります。
- ご応募の際には、保護者の方の同意が必要となります。
- 応募作品に関する権利は、ご応募と同時に主催者側に帰属いたします。
- 応募作品はご返却できません。

応募票

応募票に学校名、学年、氏名(ふりがな)、住所、電話番号を記入し、作品裏(宛名面)に絵の上下(天地)の向きと合わせてテープ・のり等ではがれないように貼り付けて応募ください。

作品ウラ面

〒892-0824 鹿児島市堀江町12-14 SKビル2F
 「第2回 ひろがれ未来へ! かごしま絵手紙コンクール」係

学校名 _____

学年 _____

氏名 _____

ふりがな _____

〒 _____

ご自宅住所 _____

電話番号 _____

だれ なに たい 誰・何に対する「ありがとう」ですか?

このコンクールを _____

どのようにして知りましたか? チラシ 新聞 インターネット その他()

作品ウラ面

〒892-0824 鹿児島市堀江町12-14 SKビル2F
 「第2回 ひろがれ未来へ! かごしま絵手紙コンクール」係

学校名 _____

学年 _____

氏名 _____

ふりがな _____

〒 _____

ご自宅住所 _____

電話番号 _____

だれ なに たい 誰・何に対する「ありがとう」ですか?

このコンクールを _____

どのようにして知りましたか? チラシ 新聞 インターネット その他()

絵手紙の裏面(宛名面)に貼って応募してね!

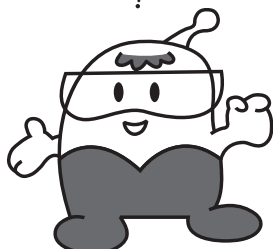

〒892-0824 鹿児島市堀江町12-14 SKビル2F
 「第2回 ひろがれ未来へ! かごしま絵手紙コンクール」係

がっこうめい 学校名	市・町・村・私立 _____		
しめい 氏名	ふりがな	小・中 学校	年 組
じたく ご自宅 じゅうしょ 住所	〒 _____		
でんわばんごう 電話番号	_____	_____	_____
だれ なに たい 誰・何に対する「ありがとう」ですか?			
このコンクールを		<input type="checkbox"/> チラシ <input type="checkbox"/> 新聞 <input type="checkbox"/> インターネット	
どのようにして知りましたか?		<input type="checkbox"/> その他()	