

(注1) 受電設備、負荷設備の変更を伴わない契約電力変更申込みの際は、2号表、3号表のご提出は不要です。
(注2) 1-2、3号表については、1-1号表へのご入力により自動反映されるため、入力不要です。
手書きの場合は、1-2、3号表にも同じ内容をご記入ください。

契約電力変更

電力使用申込書〔受付時お客さま控〕

2022年7月1日

九州電力株式会社 殿

貴社の供給条件および一般送配電事業者の託送供給等約款等を承認のうえ次のとおり申し込みます。

お客さま番号 ※新設お申込み時は記入不要 3000000999999 供給エリア 福岡東 計量日

供給地点特定番号 ※契約内容変更時は記入ください 0900001234567100000000 引込諸元 619#620

受電開始希望日 2022年9月1日 需給開始日 年 月 日

供給電圧 6 kV 電気方式 交流三相三線式

契約種別及び契約電力
契約種別群 業務用 契約決定方法
契約種別 業務用電力A
契約電力 kW 契約設備電力 kW

使用期間 ※臨時電力、かんがい排水用電力お申込み時は記入
年 月 日 ~ 年 月 日

用途 ホテル

製品名 (工場等の場合にご入力ください)

その他確認事項	
付帯契約の有無	無
予備線の有無	無
予備電源の有無	無
自家発補給電力の有無	無
高調波発生器機器の新設(変更)有無	無
フリッカ発生機器の新設(変更)有無	無

保護装置	
整定値	<input checked="" type="checkbox"/> 決定 <input type="checkbox"/> 未決定 <input type="checkbox"/> 変更なし(以下記入不要)
遮断容量 100 MVA	事故除去時間(sec) 短絡 0.1 地絡 0.2
感度	短絡 1.1 MVA 地絡 Io 0.2 A

契約方法 (実量制・協議決定のどちらでもない場合にご記入ください。)
 (1) 負荷設備による計算契約設備電力と受電設備による計算契約設備電力とのいずれか小さい方による契約
 (2) 受電設備による契約 (2) による契約をご希望の場合は右に記名押印ください。 氏名

電気主任技術者
住所 (〒 810 - 0001)
福岡市中央区天神 9-9-9
担当者名 九州 太郎
電話 (090 - 1111 - XXXX)

申込内容
 新設 契約内容変更
 契約電力変更 (容量増) 契約電力変更 (容量減)
 契約種別変更

契約者住所 〒 813 - 0043
福岡市東区名島 6-6-6
(フリガナ) マルマルカブシキカイシャ ダイヒョウトリシマリヤク キョウデン タロウ
契約者名義 ○○株式会社 代表取締役 九電 太郎
電話 (092 - 111 - XXXX)
担当者名
電話 (- -)

需要場所住所 契約者住所と同じ(以下記入不要)
〒 810 - 0001
福岡市中央区天神 9-9-9
電話 (092 - 333 - XXXX)

支払先住所 契約者住所と同じ(以下記入不要) 需要場所住所と同じ(以下記入不要)
〒 -
(フリガナ)
支払者名義
電話 (- -)
支払方法

自家用電気工作物に関する諸手続	
<input type="checkbox"/> 手続済 <input type="checkbox"/> 未済 <input checked="" type="checkbox"/> 変更なし(以下記入不要)	
(1) 保安規定(変更)届出日	年 月 日
(2) 主任技術者選任手続 許可・承認No.	外部委託承認日 年 月 日
(3) 工事計画関係届出日	年 月 日
(4) 使用前自主検査実施日	年 月 日

供給承諾
供給承諾日 年 月 日 供給承諾の通知日 年 月 日

九州電力(株)への連絡事項

九州電力送配電(株)への連絡事項

(記載注意事項)
1 お客さまを甲、九州電力(株)を乙とします。
2 新設、契約電力変更の場合は、太枠内を甲の記入欄、それ以外は甲、乙の協議記入欄とします。
(臨時電力、かんがい排水用電力でのお申込みについては、使用期間を甲の記入欄とします。)
3 契約種別変更のみの場合、契約内容については、契約種別及び需給開始日を変更する以外は、本申込みに基づく新たな契約種別の適用開始以降も、現契約の効力を継続させるものとします。
4 本申込の電力需給契約に関して、自家用電気工作物に関する官庁手続きと電気主任技術者の選任を使用開始日前までにを行うことが法律で義務付けられております。
官庁手続きと電気主任技術者の選任は使用開始日前までに必ず実施していただき、当社までご連絡ください。
手続きがお済でない場合、送電日を手続き完了後に延期することがありますので、予めご了承ください。
5 電気工事店欄には乙が甲に連絡する際の直接の担当者名をご記入ください。
6 工事費負担金等の費用が発生した場合は、お申込者への請求とさせていただきます。
(提出時の押印の取扱い)
記載内容をご確認の上、押印後ご提出ください。
(電気主任技術者変更時のお願い)
電気主任技術者が変更となる場合は、変更後の電気主任技術者氏名および連絡先を当社へご連絡ください。
(ご契約に関する事項・個人情報利用目的・共同利用プライバシーポリシー)
裏面をご確認ください。

電力使用申込書 1-1号表

設備・概表、高圧線線結線図、構内平面図



	相	電圧 (V)	使用機器名	出力		入力換算 容量(kW)	台数	容量計 (kW)	備考 (使用種別および用途)	
				容量	単位					
26	1	100	蛍光灯 FHF	32	W		6			
	1	100	蛍光灯 FL	10	W		8			
	1	100	白熱灯 IL	40	W		265			
	1	100	高圧ナトリウムランプ	220	W		4			
	1	100	非常灯 FHF	32	W		19			
	1	100	非常灯 ミニハロゲン	13	W		262			
	1	100	コンセント(1ヶ口)	50	W		311			
	1	100	コンセント(2ヶ口)	100	W		615			
	1	100	洗濯機	1000	W		3			
	1	100	乾燥機	1000	W		3			
	1	100	自動販売機	1000	W		10			
	1	100	冷蔵庫	360	W		3			
	1	100	換気扇	17	W		255			
	設	1	200	電気レンジ	3 000	W		4		
		1	200	コーヒーマシン	3 000	W		2		
備										
	計									

記載注意事項
、ご記入いただいた個人情報の取扱いについては電力使用申込書一号表をご確認ください。

需要場所

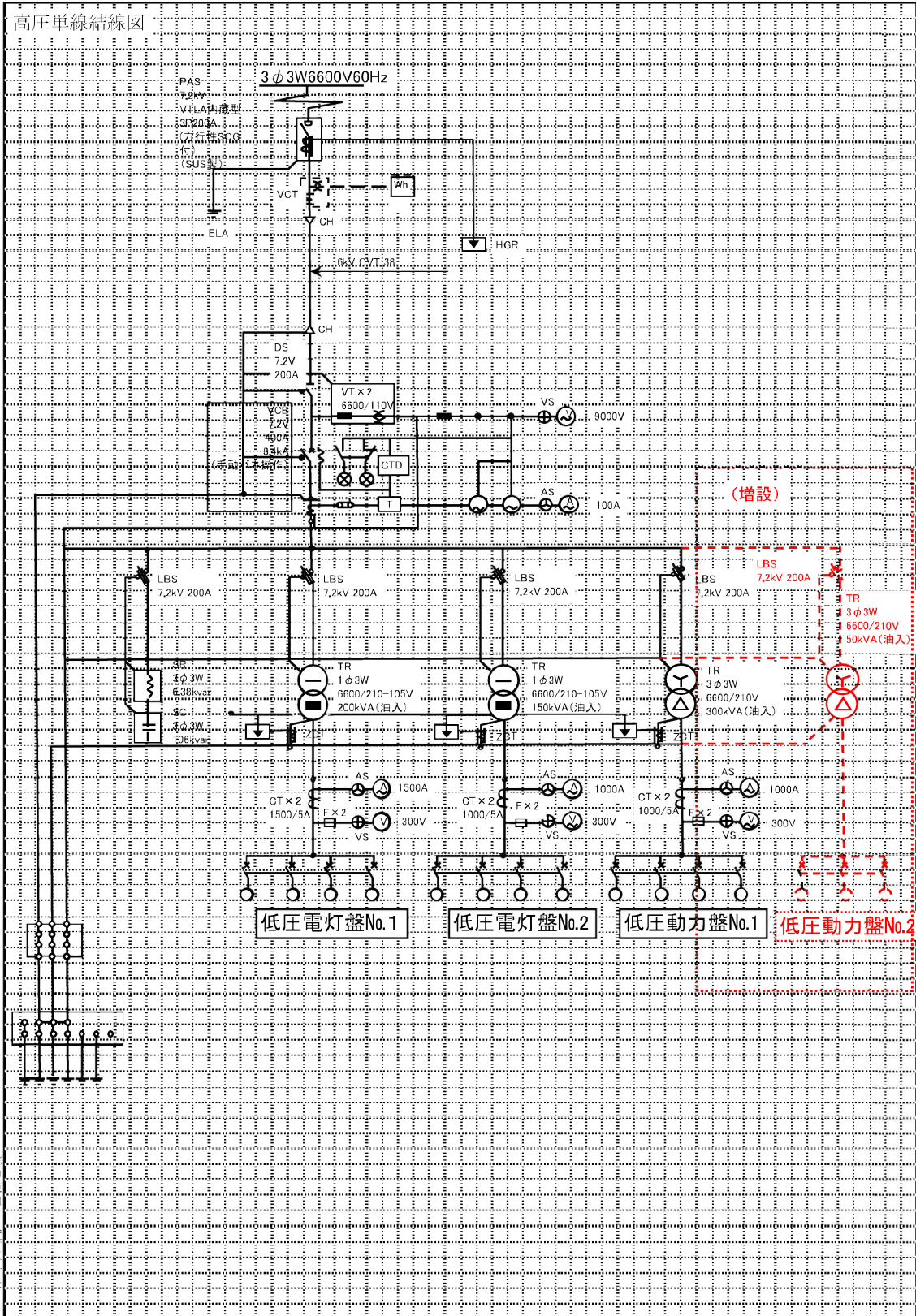

構内平面図

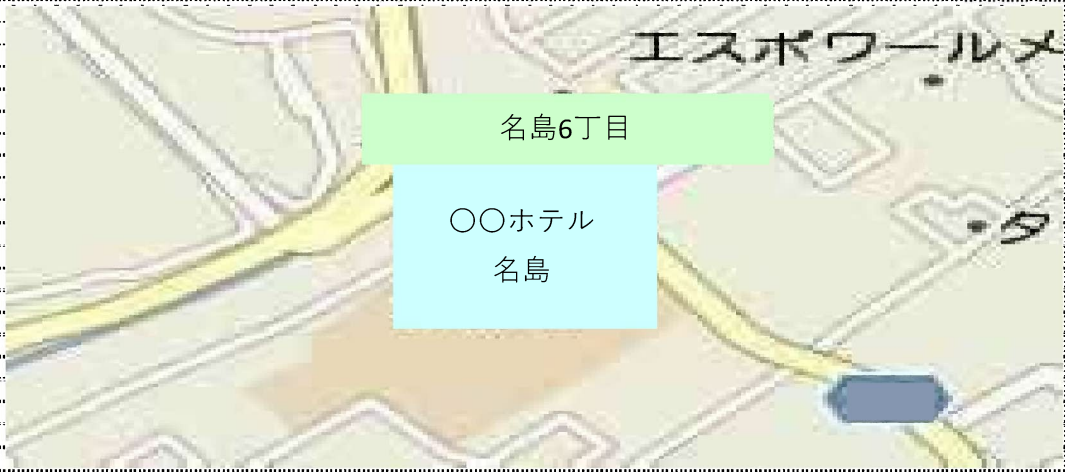
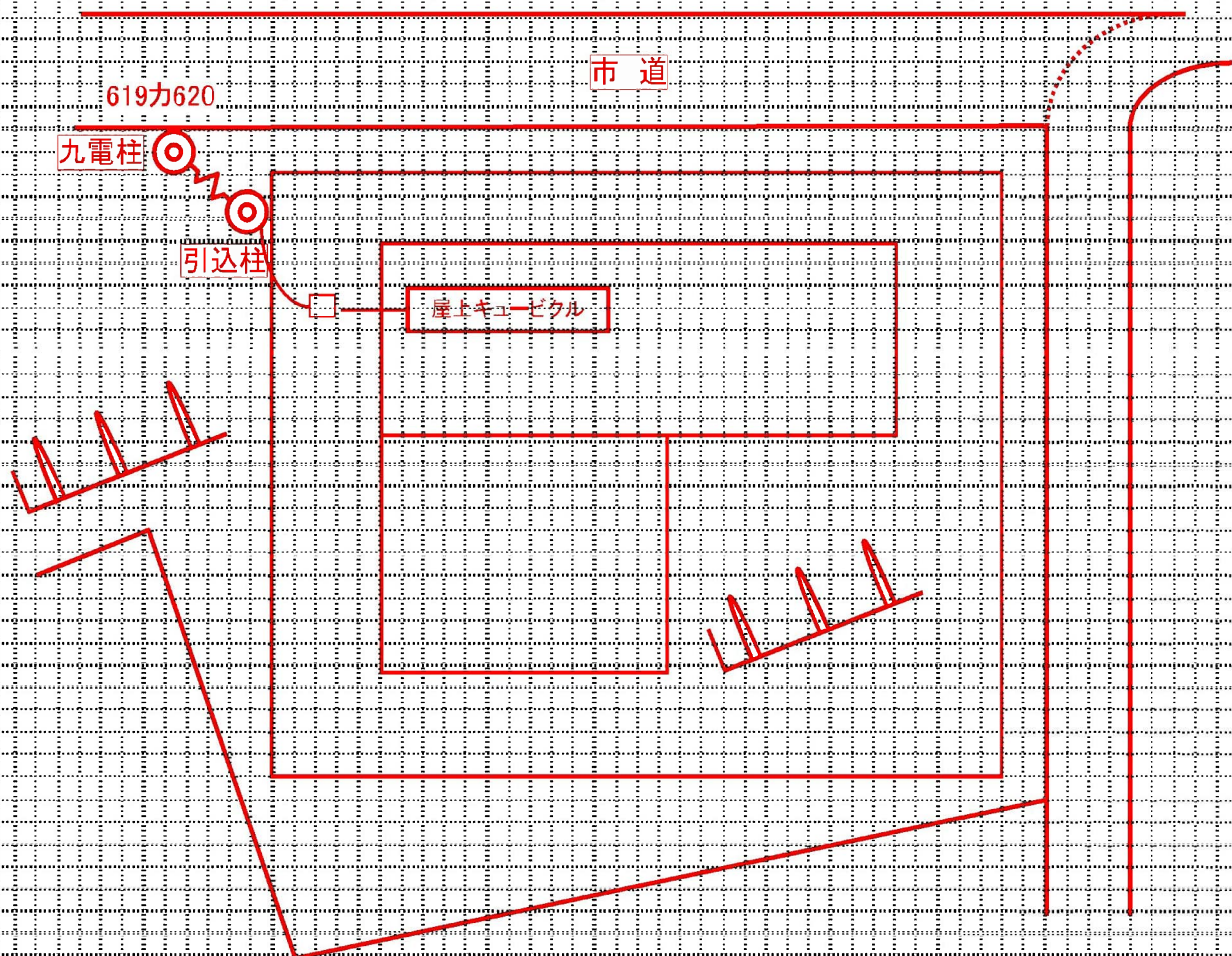

記載注意事項
一、お客さま構内一号柱および一般送配電事業者柱へ引込を希望される柱への位置も記入してください。
二、ご記入いただいた個人情報取扱については電力使用申込書一号表をご覧ください。