ビジネスモデル
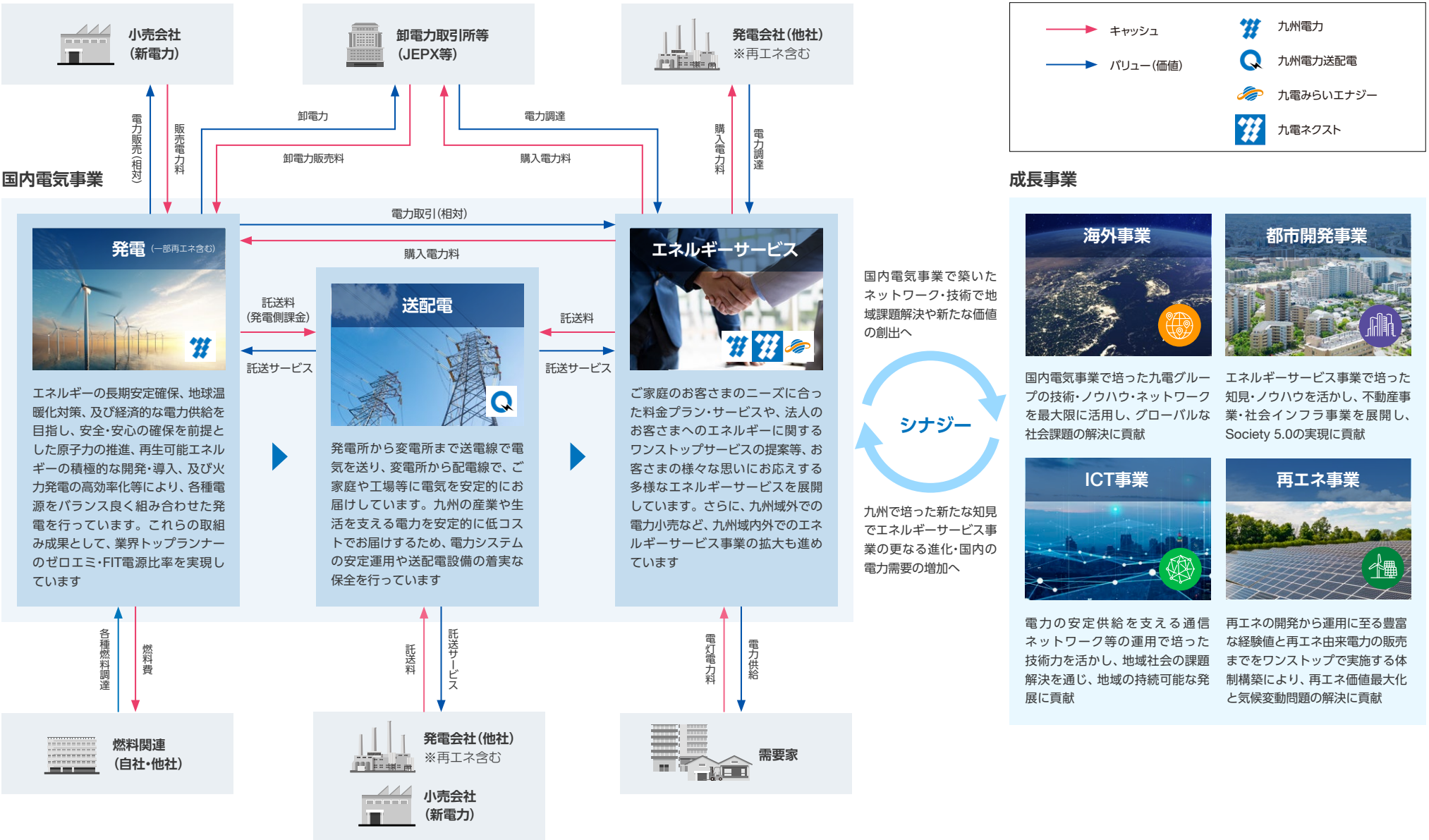
事業活動の全体像