添付資料

【九州電力ＣＳＲ報告書2017（概要）】

〔CSR報告書〕 当社ホームページ掲載（全134ページ）

【主な内容】
- トップコミットメント
- CSR推進体系
- 経営理念
- 九州電力ｸﾞﾙｰﾌﾟ中期経営方針
- 経営マネジメント
- CSRマネジメント
  （推進体制、社外評価、目標）
- CSR重点7項目の取組み
- 財務状況

〔CSRダイジェスト〕 冊子発行（A4判6ページ＋リーフレット11枚）

〔リーフレット（ハイライト）〕

【主な内容】
- ○ 冊子
  - トップコミットメント
  - CSR推進体系
  - CSRの取組み概要
  - 九州電力ｸﾞﾙｰﾌﾟ中期経営方針
- ○ リーフレット
  - 原子力発電所の安全対策
  - CSR重点7項目の主な取組み

〔CSRブックレット〕 小冊子発行（A5判14ページ）

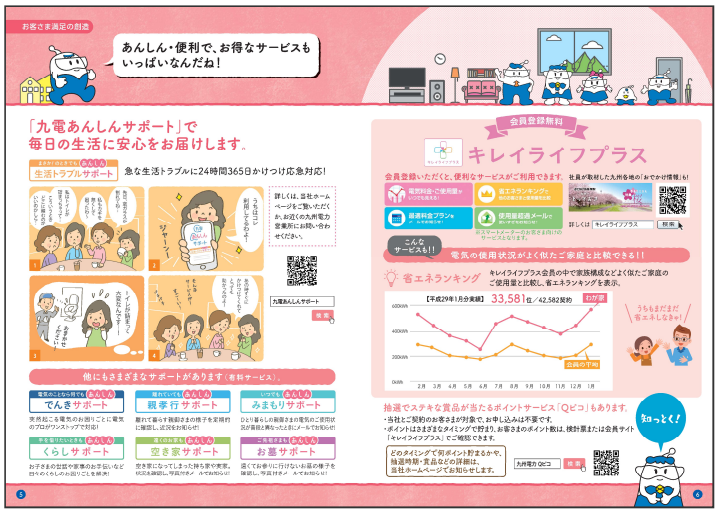

【主な内容】・家電の省エネ方法　・料金プラン　・ご家庭向けサービス　・CSRの主な取組み

※　CSRダイジェスト及びブックレットは、当社ホームページで冊子の資料請求を受け付けています。

【2017九州電力環境アクションレポート（概要）】

〔環境アクションレポート〕 当社ホームページ掲載（全53ページ）

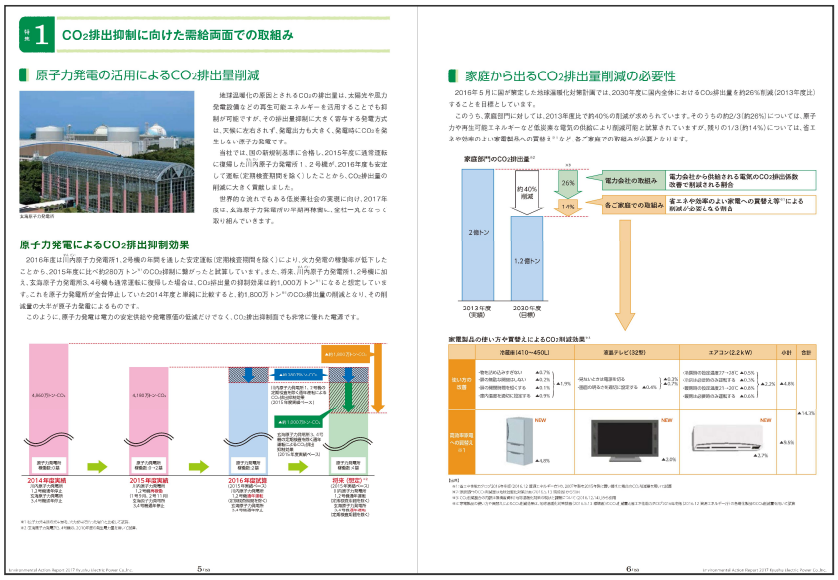

【主な内容】
- トップメッセージ
- 特集（CO2排出抑制の取組み）
- 地球環境問題への取組み
- 循環型社会形成への取組み
- 地域環境の保全
- 社会との協調
- 環境管理の推進
- 社内外の評価及びご意見
- 2017年度の主な取組み

〔環境ダイジェスト〕 当社ホームページ掲載（A3判2ページ）

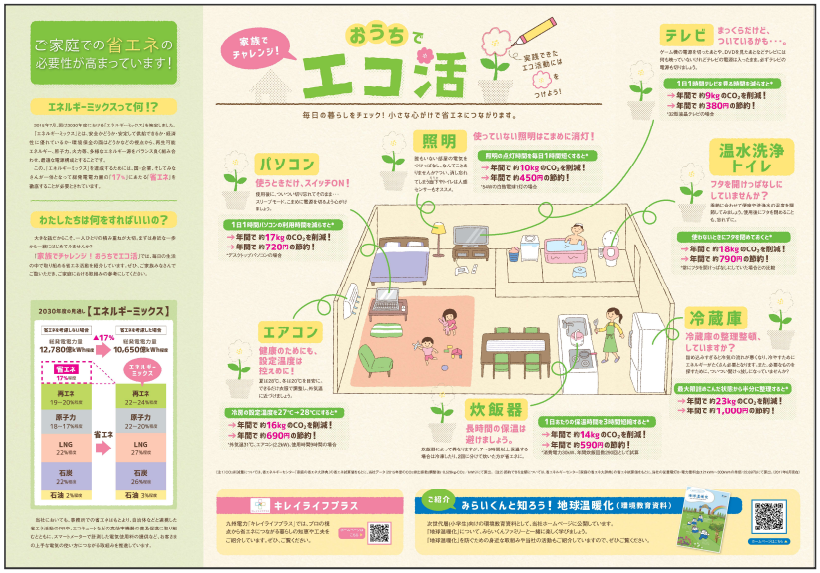

【主な内容】
- 原子力発電の活用による CO2排出量削減
- 家庭でのCO2排出量削減の 必要性
- ご家庭における省エネの具体例
- 九州各地での環境保全活動
- 次世代環境教育

以　上